

- LEGENDA:**
- LINHA 01 - CIRCULAR CASSINO
 - LINHA 02 - TREVO HANAIYA
 - LINHA 03 - BARBA
 - LINHA 04 - BERNARDETI
 - LINHA 05 - CASSINO CD NOVA
 - LINHA 06 - CASSINO
 - LINHA 07 - PQ SÃO PEDRO
 - LINHA 08 - FLORE
 - LINHA 09 - CIRCULAR MANGUEIRA
 - LINHA 10 - SANTA TEREZA
 - LINHA 11 - LAR GALICHO
 - LINHA 12 - CORUJO
 - LINHA 13 - CASSINO VIA SONOMENKI
 - LINHA 14 - BARBA VIA SONOMENKI
 - LINHA 15 - TREVO PORTO BARBA

ASSUNTO EDITAL DE LICITAÇÃO	CONTRATO	DESENHO Pedro Amadeu	DATA MARÇO/2015
---------------------------------------	-----------------	--------------------------------	---------------------------

PREFEITURA MUNICIPAL DE RIO GRANDE
SECRETARIA MUNICIPAL DE MOBILIDADE URBANA
EDITAL DE LICITAÇÃO



DESCRIÇÃO Lote 01 - Bacia Operacional Sul Rede Bacia Sul	ESCALA S/ESCALA	PRIMEIRA 01/01
-----------------------------------------------------------------------	---------------------------	--------------------------

IDHES

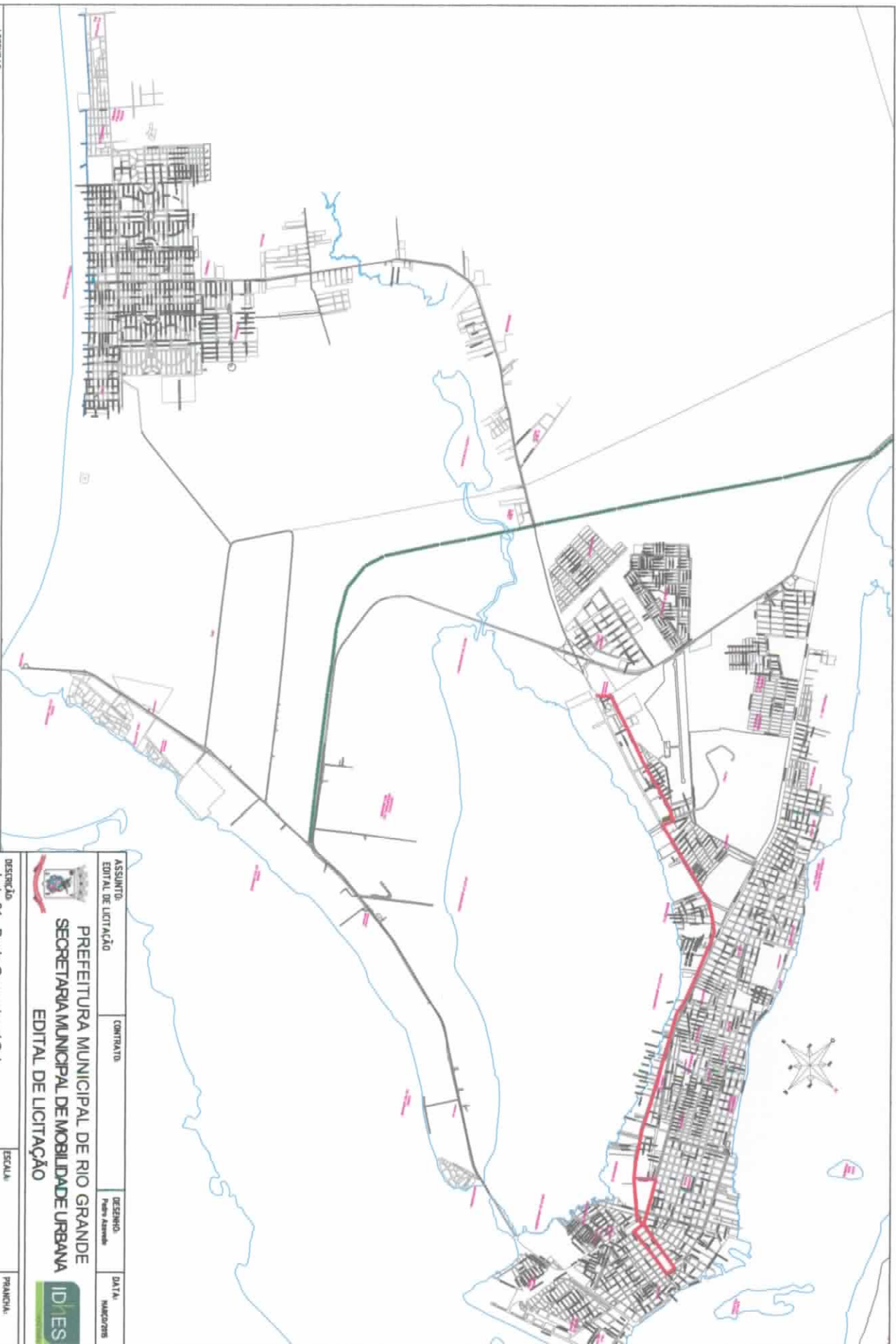

LEGENDA

- LINHA 01 - CIRCULAR CASSINO
- LINHA 02 - TRÉVO HENRIQUITA
- LINHA 03 - BARBA
- LINHA 04 - BERNARDETTI
- LINHA 08 - CASSINO DO NOVA
- LINHA 09 - CASSINO
- LINHA 11 - P.O. SÃO PEDRO
- LINHA 18 - FONG
- LINHA 20 - CIRCULAR MANUEIRA
- LINHA 21 - SANTA TEREZA
- LINHA 22 - LAR GALICHO
- LINHA 29 - CORUJÃO
- LINHA 30 - CASSINO VIA SOGOMIENSKI
- LINHA 32 - BARBA VIA SOGOMIENSKI
- LINHA 407 - TRÉVO PORTO BARBA

ASSUNTO: EDITAL DE LICITAÇÃO	CONTRATO	DESENHO: Pedro Assunção	DATA: MARÇO/2015
<p>PREFEITURA MUNICIPAL DE RIO GRANDE SECRETARIA MUNICIPAL DE MOBILIDADE URBANA EDITAL DE LICITAÇÃO</p>			



DESCRIÇÃO

Lote 01 - Bacia Operacional Sul
Rede Bacia Sul

ESCALA

5/ESCALA

PARTELA

01/01

AUTOR DO PROJETO

IDHES

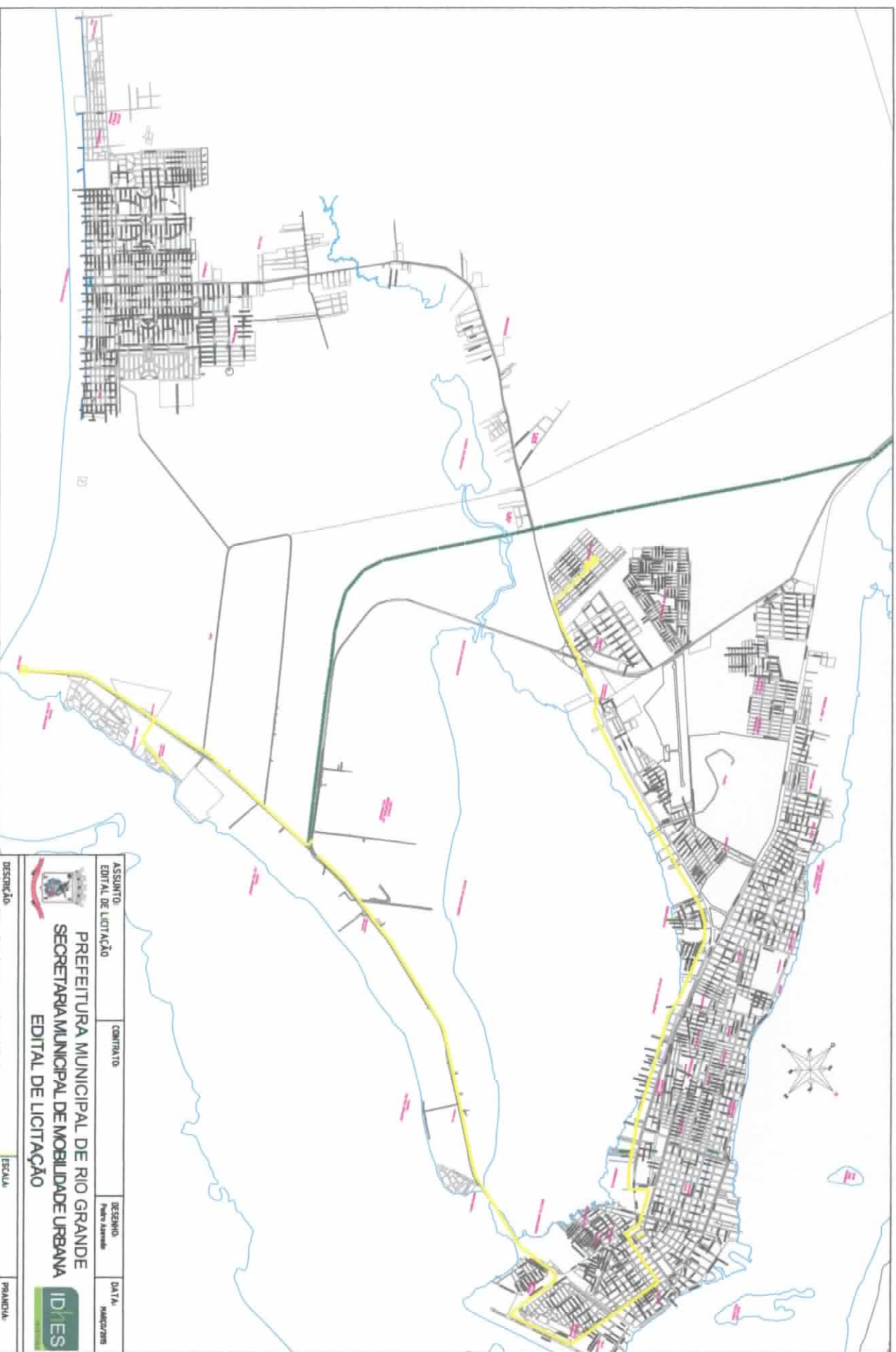

- LEGENDA:**
- LINHA 01 - CIRCULAR CASINO
 - LINHA 02 - TRILHO HANAMITA
 - LINHA 03 - BARBA
 - LINHA 04 - BERNARDETI
 - LINHA 08 - CASINO DO NOVA
 - LINHA 09 - CASINO
 - LINHA 11 - PL. SÃO PEDRO
 - LINHA 14 - FLOR
 - LINHA 20 - CIRCULAR HANAGERIA
 - LINHA 21 - SANTA TEREZA
 - LINHA 22 - LAR GALCHIO
 - LINHA 23 - CORUJÃO
 - LINHA 30 - CASINO VIA SODORISKI
 - LINHA 32 - BARBA VIA SODORISKI
 - LINHA 407 - TRILHO PORTO BARBA

ASSUNTO: EDITAL DE LICITAÇÃO	CONTRATO:	RESENHO: Pedro Almeida	DATA: MARÇO/2011
----------------------------------------	------------------	----------------------------------	----------------------------

PREFEITURA MUNICIPAL DE RIO GRANDE
 SECRETARIA MUNICIPAL DE MOBILIDADE URBANA
 EDITAL DE LICITAÇÃO

IDHES

INSTITUTO DE DESENVOLVIMENTO HUMANO E SOCIAL

DESCRIÇÃO: Lote 01 - Bacia Operacional Sul Rede Bacia Sul AUTOR DO PROJETO	ESCALA: S/ESCALA PRANCHETA: 01/01
--------------------------------------------------------------------------------------------	----------------------------------------------------------

IDHES

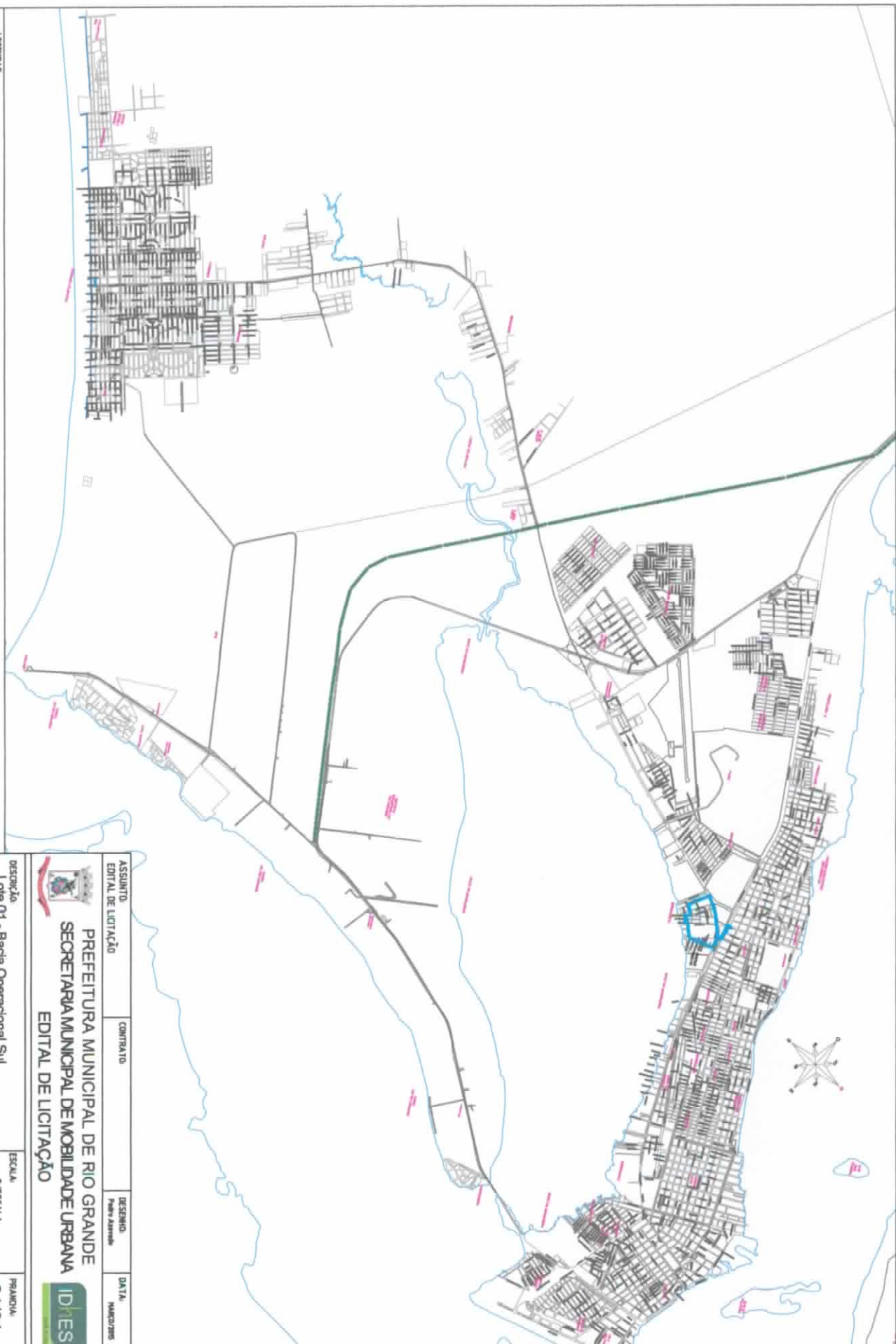

- LEGENDA:**
- LINHA 01 - CIRCULAR CASINO
 - LINHA 02 - TREVO MARATIA
 - LINHA 03 - BARRA
 - LINHA 04 - BERNADETH
 - LINHA 08 - CASINO DO NOVA
 - LINHA 09 - CASINO
 - LINHA 11 - PL. SÃO PEDRO
 - LINHA 14 - FIAB
 - LINHA 20 - CIRCULAR MANGUEIRA
 - LINHA 21 - SANTA TEREZA
 - LINHA 22 - LAR GALOCHO
 - LINHA 230 - CORUJO
 - LINHA 30 - CASINO VIA SONOWSKI
 - LINHA 32 - BARRA VIA SONOWSKI
 - LINHA 407 - TREVO PORTO BARRA

ASSUNTO: EDITAL DE LICITAÇÃO	CONTRATO	DESENHO: Pedro Almeida	DATA: MAR/2015
<p>PREFEITURA MUNICIPAL DE RIO GRANDE SECRETARIA MUNICIPAL DE MOBILIDADE URBANA EDITAL DE LICITAÇÃO</p>			



DESCRIÇÃO: Lote 01 - Barra Operacional Sul	ESCALA: S/ESCALA	PRIMARIA: 01/01
AUTOR DO PROJETO:	IDHES	

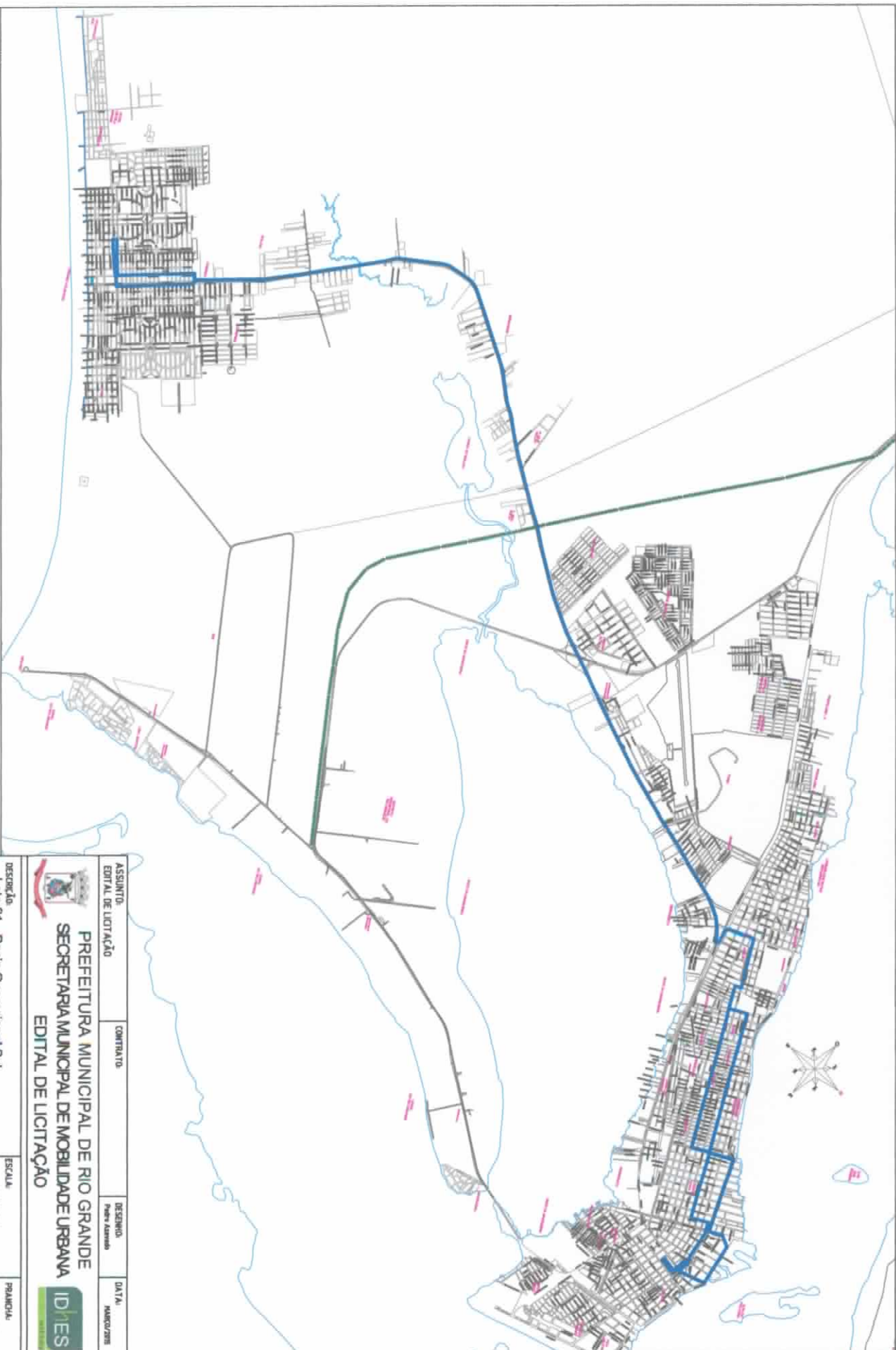

ASSUNTO:	CONTRATO:	DESENHO:	DATA:
EDITAL DE LICITAÇÃO		Peter Aravena	10/01/2011
<p>PREFEITURA MUNICIPAL DE RIO GRANDE SECRETARIA MUNICIPAL DE MOBILIDADE URBANA EDITAL DE LICITAÇÃO</p>			
DESCRIÇÃO:	ESCALA:	PRANCHAS:	
Lote 01 - Baía Operacional Sul	S/ESCALA	01/01	
AUTOR DO PROJETO:	IDHES		

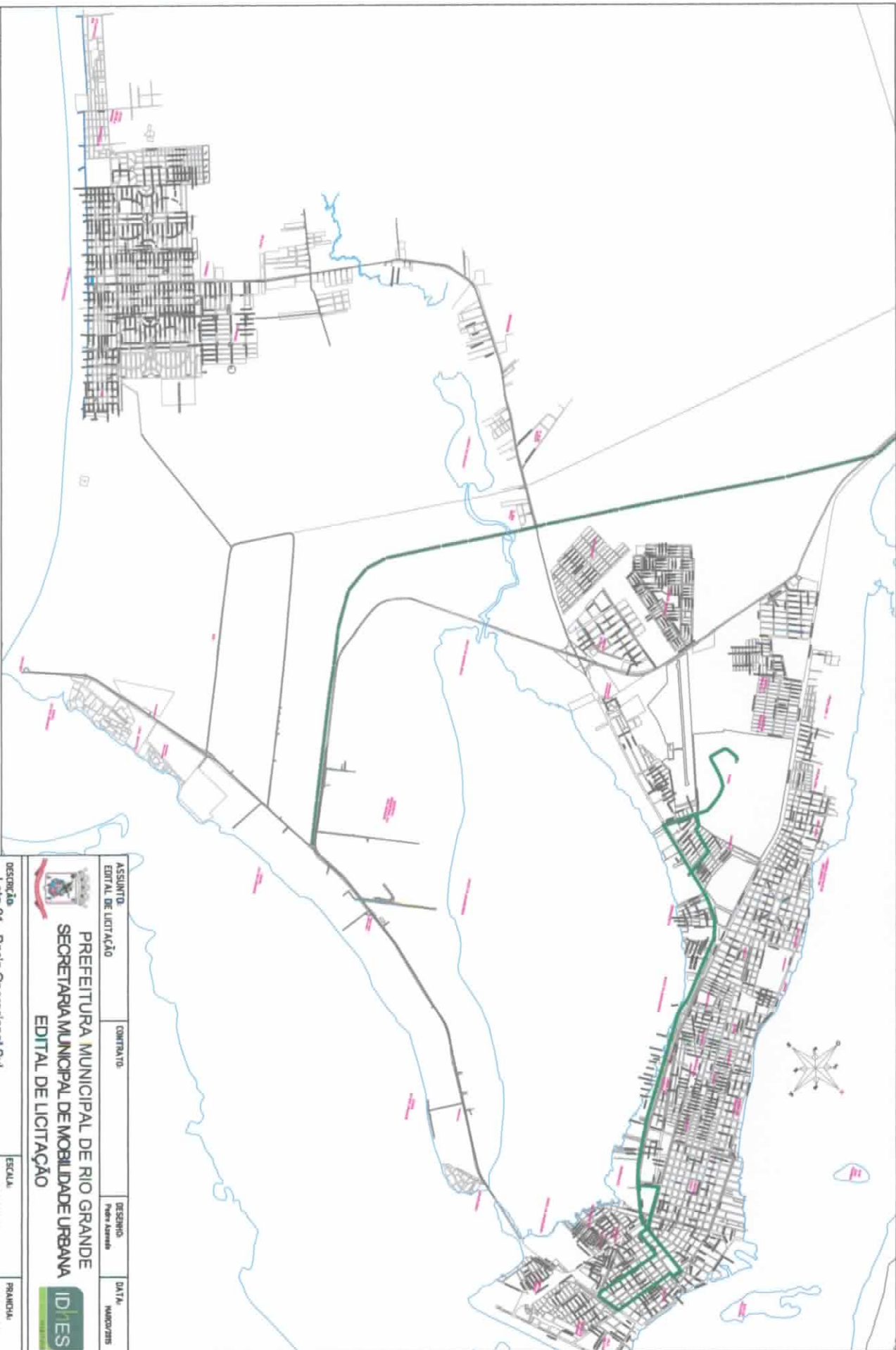

LEGENDA:

- LINHA 001 - CIRCULAR CASINO
- LINHA 002 - TERREO HILARITA
- LINHA 003 - BARBA
- LINHA 004 - BERNARDETI
- LINHA 008 - CASINO DO NOVA
- LINHA 009 - CASINO
- LINHA 011 - POL. SÃO PEDRO
- LINHA 014 - FIBRO
- LINHA 204 - CIRCULAR MANGUEIRA
- LINHA 211 - SANTA TEREZA
- LINHA 212 - LAR GALICHO
- LINHA 230 - CORUJO
- LINHA 304 - CASINO VIA SOCOMENSI
- LINHA 322 - BARBA VIA SOCOMENSI
- LINHA 407 - TERREO PORTO BARBA

ASSUNTO: EDITAL DE LICITAÇÃO	CONTRATO:	DESENHO: Piero Azeite	DATA: MARÇO/2015
<div>  PREFEITURA MUNICIPAL DE RIO GRANDE SECRETARIA MUNICIPAL DE MOBILIDADE URBANA EDITAL DE LICITAÇÃO </div>			

Descrição

Lote 01 - Baía Operacional Sul
Rede Baía Sul

Escala

S/ESCALA

Plancha

01/01

AUTOR DO PROJETO:

IDHES

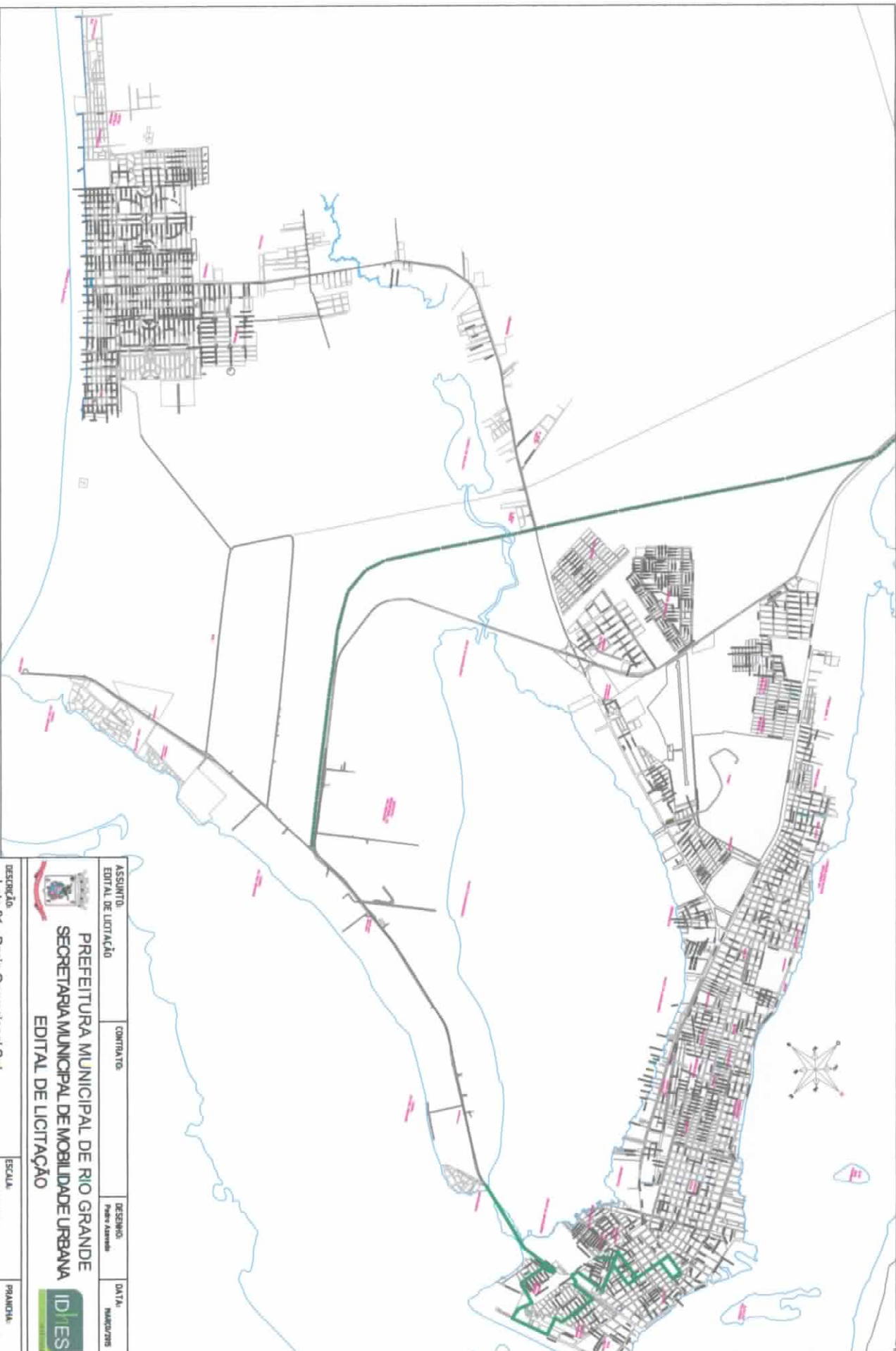

ASSUNTO: EDITAL DE LICITAÇÃO	CONTRATO:	DESENHO: Pedro Assis	DATA: 14/07/15
<p>PREFEITURA MUNICIPAL DE RIO GRANDE SECRETARIA MUNICIPAL DE MOBILIDADE URBANA EDITAL DE LICITAÇÃO</p>			



DESCRIÇÃO: Lote 01 - Baía Operacional Sul	ESCALA: S/ESCALA	PRIMEIRA: 01/01
----------------------------------------------	---------------------	--------------------

AUTOR DO PROJETO: IDHES

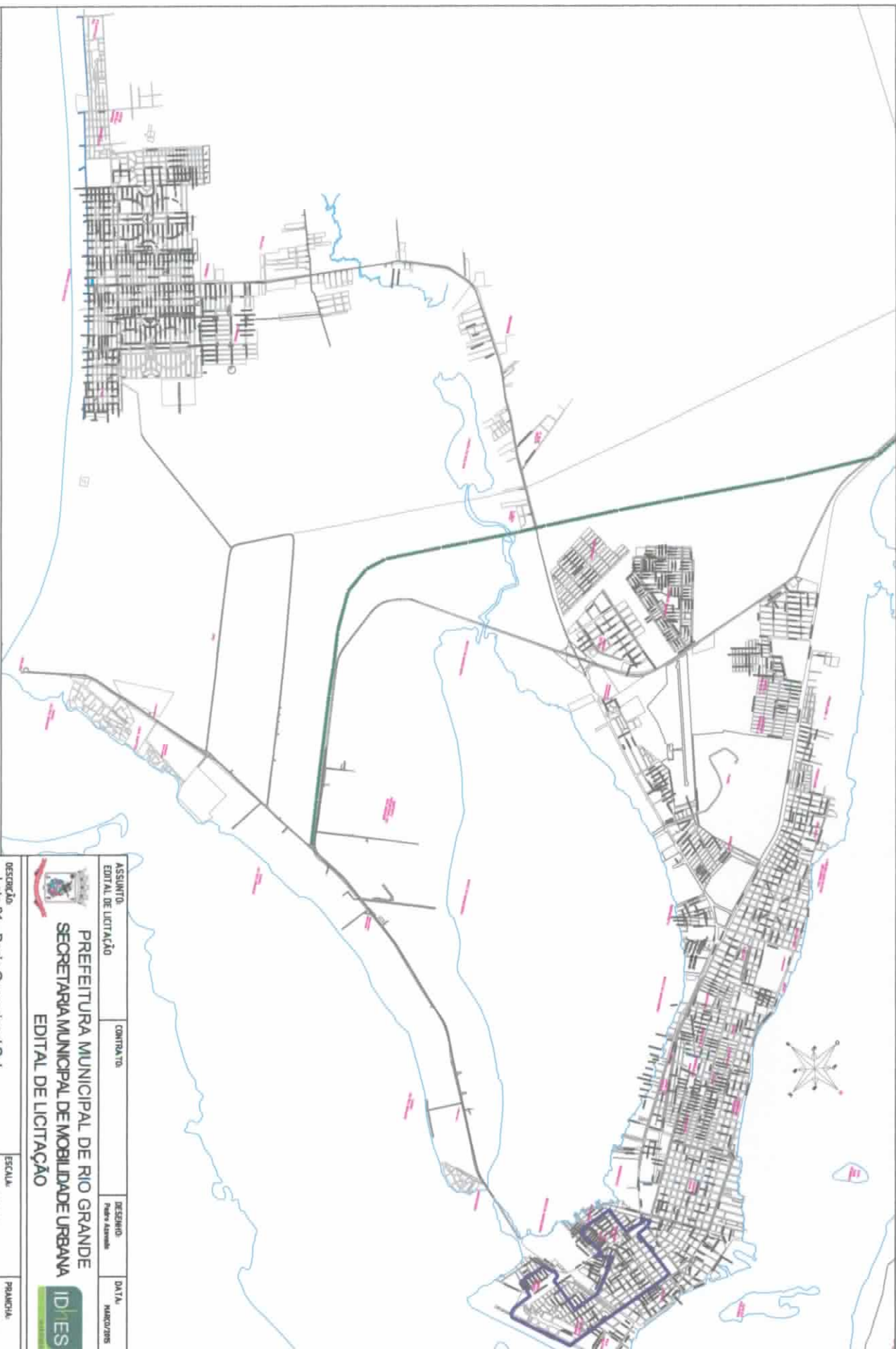

LEGENDA:

- Linha 01 - Circular Cassino
- Linha 02 - Trevo Humaitá
- Linha 03 - Barbra
- Linha 04 - Bernadeth
- Linha 05 - Cassino de Nova
- Linha 06 - Cassino
- Linha 07 - Pq São Pedro
- Linha 08 - Furg
- Linha 09 - Circular Mangueira
- Linha 10 - Santa Tereza
- Linha 11 - Lar Galvão
- Linha 12 - Corujão
- Linha 13 - Cassino Via Sorowani
- Linha 14 - Barbra Via Socovim
- Linha 15 - Trevo Porto Barbra

ASSUNTO:	CONTRATO:	DESENHO:	DATA:
EDITAL DE LICITAÇÃO		Padrão Aprovado	MAIO/2015
<p>PREFEITURA MUNICIPAL DE RIO GRANDE SECRETARIA MUNICIPAL DE MOBILIDADE URBANA EDITAL DE LICITAÇÃO</p>			
<p>IDHES</p>			

DESCRIÇÃO

Lote 01 - Bacia Operacional Sul
Rede Bacia Sul

ESCALA
S/ESCALA

PRANCHAS
01/01

AUTOR DO PROJETO

IDHES

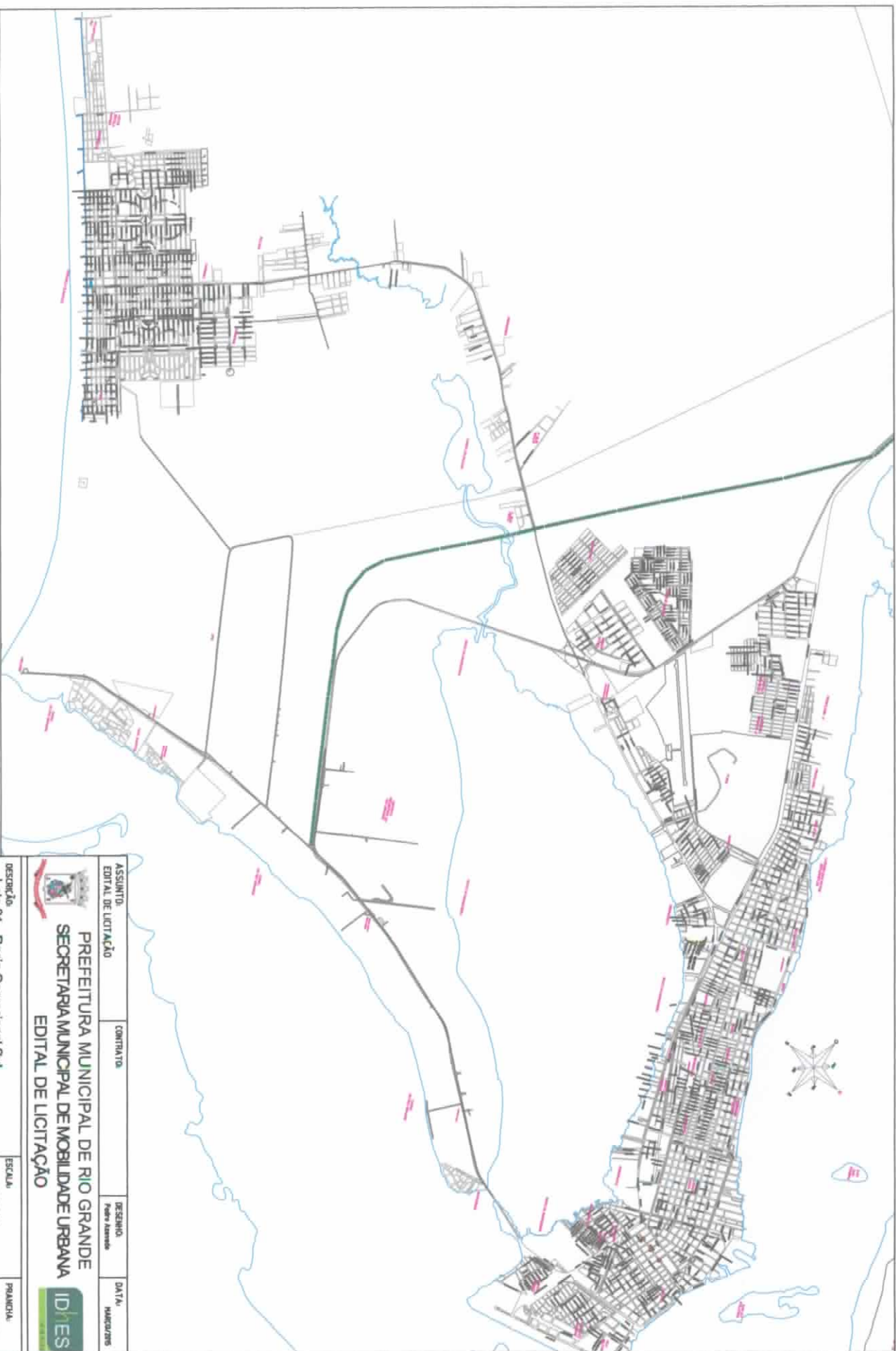

LEGENDA:

- LINHA 01 - CIRCULAR CASSINO
- LINHA 02 - TREVO HUMAITA
- LINHA 03 - BAIRIA
- LINHA 04 - BERNARDETI
- LINHA 05 - CASSINO CD NOVA
- LINHA 06 - CASSINO
- LINHA 07 - PL. SÃO PEDRO
- LINHA 08 - FLOR
- LINHA 09 - CIRCULAR MANGUEIRA
- LINHA 10 - SANTA TEREZA
- LINHA 11 - LAR GALICHO
- LINHA 12 - CARRILHO
- LINHA 13 - CASSINO VIA SONOWSKI
- LINHA 14 - BAIRIA VIA COCOPIERI
- LINHA 15 - TREVO PORTO BAIRIA

<p>ASSUNTO: EDITAL DE LICITAÇÃO</p>	<p>CONTRATO:</p>	<p>DESENHO: Pedro Américo</p>	<p>DATA: MAR/2015</p>
<p>PREFEITURA MUNICIPAL DE RIO GRANDE</p> <p>SECRETARIA MUNICIPAL DE MOBILIDADE URBANA</p> <p>EDITAL DE LICITAÇÃO</p>			
<p>IDHES</p>			

Descrição:
Lote 01 - Baía Operacional Sul

Rede Baía Sul

Autor do Projeto:

IDHES

ESCALA:
S/ESCALA

PRIMEIRA:
01/01

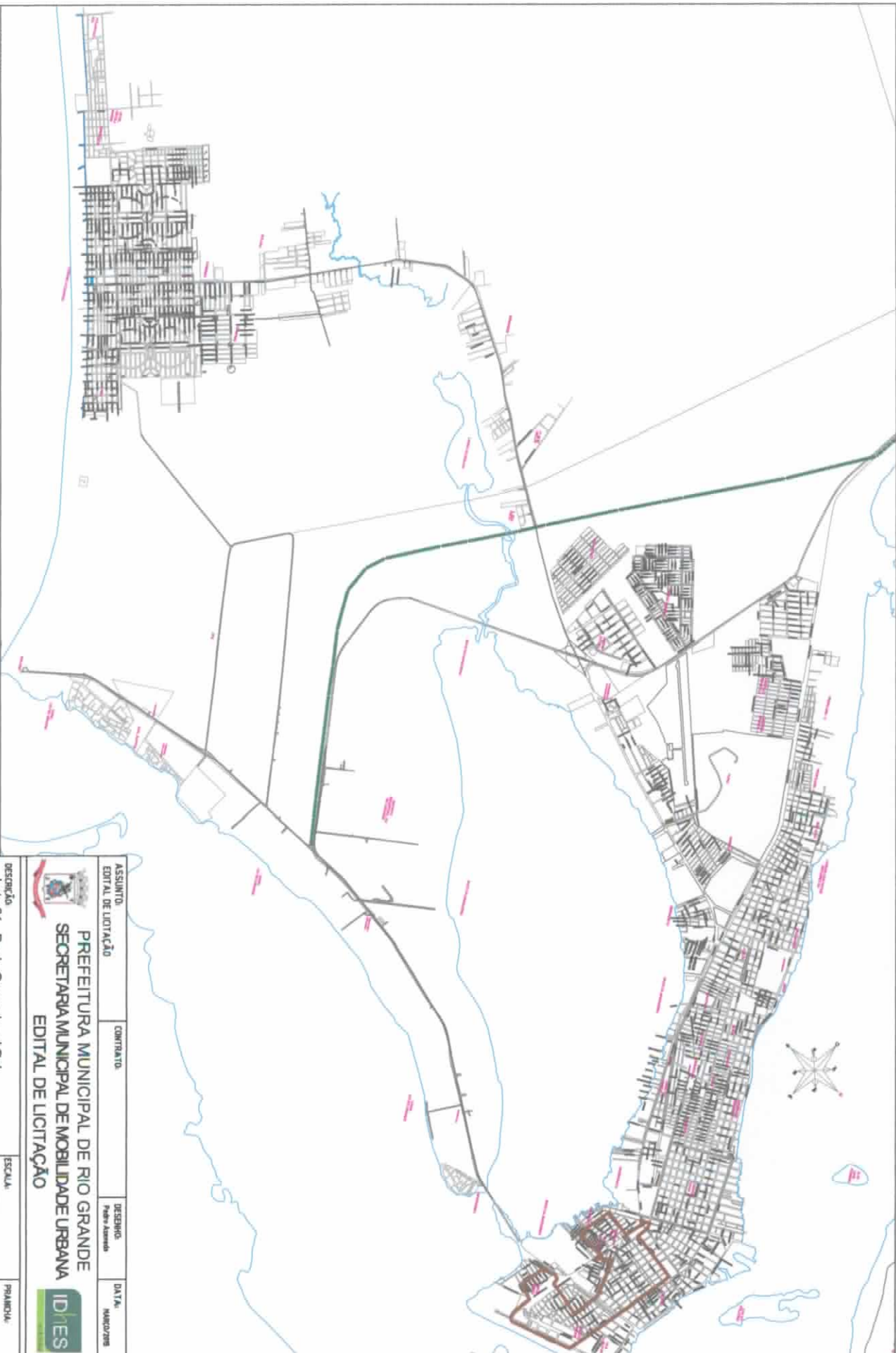

LEGENDA

- LINHA 001 - CIRCULAR CASSINO
- LINHA 002 - TREVO HUMANITA
- LINHA 003 - BARBA
- LINHA 004 - BERNARDETH
- LINHA 009 - CASSINO CD NOVA
- LINHA 009 - CASSINO
- LINHA 011 - PL. SAO PEDRO
- LINHA 014 - FLOR
- LINHA 020 - CIRCULAR MANGUEIRA
- LINHA 021 - SANTA TEREZA
- LINHA 022 - LAR SAO JOAO
- LINHA 023 - LAR SAO JOAO
- LINHA 029 - CORUJO
- LINHA 030 - CASSINO VIA SOKOVSKI
- LINHA 032 - BARBA VIA SOCOVSKI
- LINHA 037 - TREVO PORTO BARBA

<p>ASSUNTO</p> <p>EDITAL DE LICITAÇÃO</p>	<p>CONTRATO</p>	<p>DESENHO</p> <p>Felipe Amadeu</p>	<p>DATA</p> <p>10/07/2018</p>
--------------------------------------------------	------------------------	--------------------------------------------	--------------------------------------

PREFEITURA MUNICIPAL DE RIO GRANDE

SECRETARIA MUNICIPAL DE MOBILIDADE URBANA

EDITAL DE LICITAÇÃO

<p>DESCRIÇÃO</p> <p>Lote 01 - Barba Operacional Sul</p> <p>Rede Barba Sul</p> <p>AUTOR DO PROJETO</p>	<p>ESCALA</p> <p>S/ESCALA</p> <p>PRIMEIRA</p> <p>01/01</p>
--------------------------------------------------------------------------------------------------------------	--------------------------------------------------------------------------

IDHES

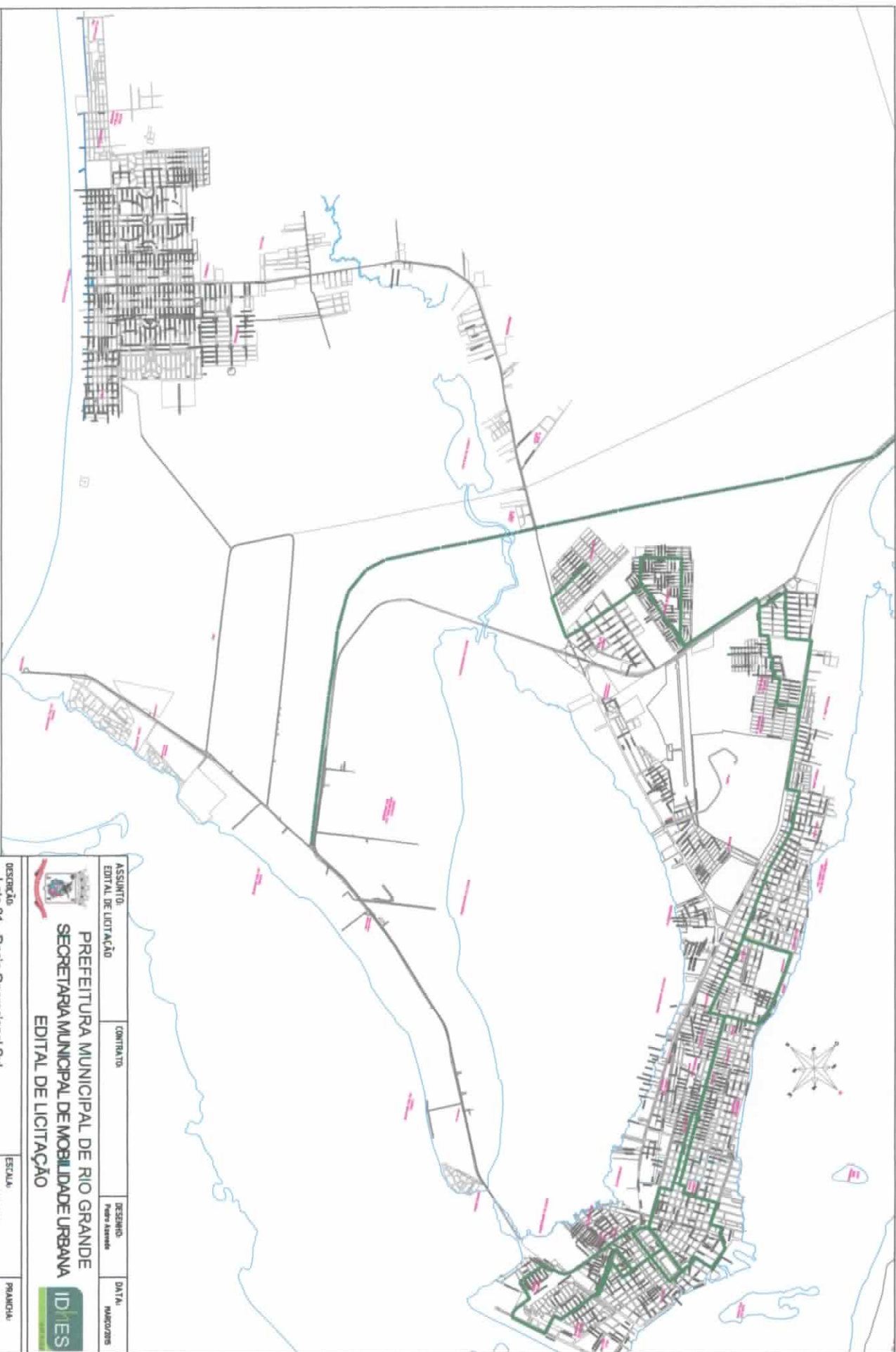

ASSUNTO:	CONTRATO:	DESENHO:	DATA:
EDITAL DE LICITAÇÃO		Pedro Assunção	MAIO/2015
<p>PREFEITURA MUNICIPAL DE RIO GRANDE SECRETARIA MUNICIPAL DE MOBILIDADE URBANA EDITAL DE LICITAÇÃO</p>			



DESCRIÇÃO:	ESCALA:	PRANCHAS:
Lote 01 - Bacia Operacional Sul	S/ESCALA	01/01
<p>Rede Bacia Sul</p> <p>AUTOR DO PROJETO: IDHES</p>		

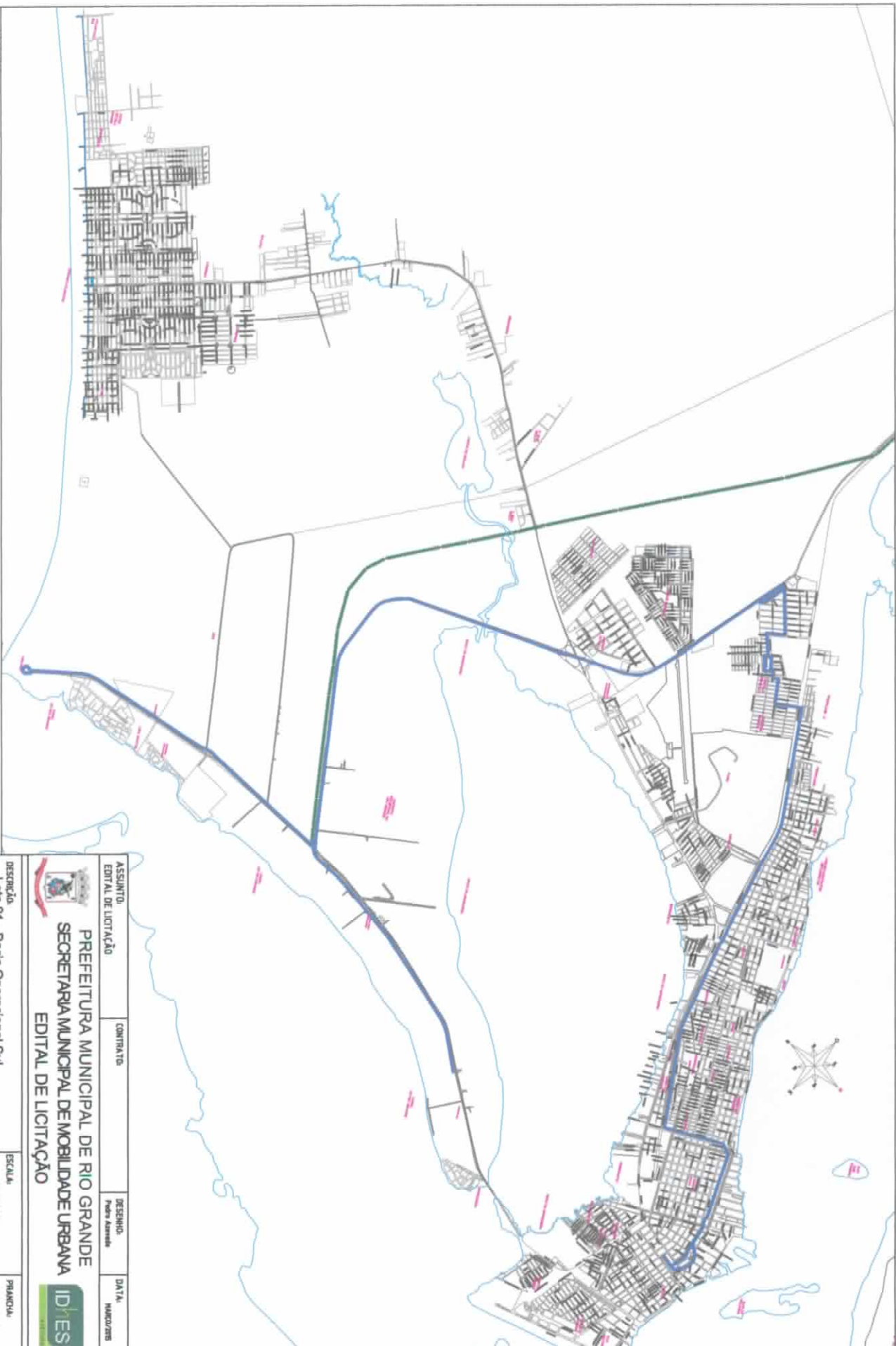

ASSUNTO: CONTRATO: DESENHO: DATA: NÚMERO:

EDITAL DE LICITAÇÃO

PREFEITURA MUNICIPAL DE RIO GRANDE

SECRETARIA MUNICIPAL DE MOBILIDADE URBANA

EDITAL DE LICITAÇÃO

IDHES

DESCRÇÃO: Lote 01 - Baía Operacional Sul

Rede Baía Sul

AUTOR DO PROJETO: IDHES

ESCALA: S/ESCALA

PRIMEIRA: 01/01

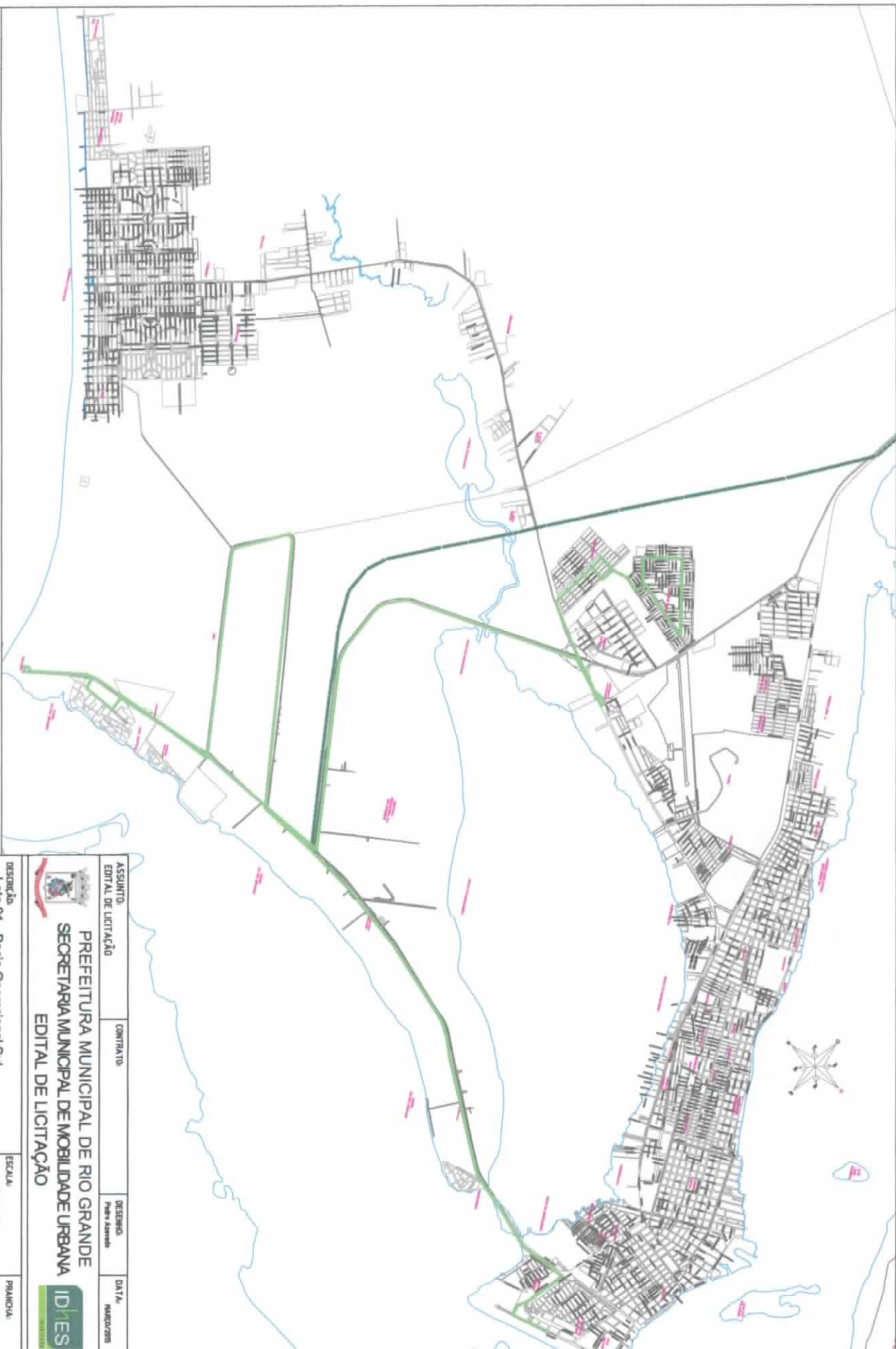

LEGENDA:

- LINHA 001 - CIRCULAR CASINO
- LINHA 002 - TREVO JAMATTA
- LINHA 003 - BARBA
- LINHA 004 - BERNARDETH
- LINHA 008 - CASINO DE NOVA
- LINHA 009 - CASINO
- LINHA 011 - PQ SÃO PEDRO
- LINHA 014 - FURG
- LINHA 204 - CIRCULAR MANGUEIRA
- LINHA 201 - SANTA TEREZA
- LINHA 212 - LAR GALICHO
- LINHA 230 - CORUJO
- LINHA 304 - CASINO VIA SOKOWSKI
- LINHA 322 - BARBA VIA SOKOWSKI
- LINHA 407 - TREVO PORTO BARBA

ASSUNTO: EDITAL DE LICITAÇÃO	CONTRATO:	DESENHO: Pedro Amadeu	DATA: MARÇO/2015
<p align="center">PREFEITURA MUNICIPAL DE RIO GRANDE SECRETARIA MUNICIPAL DE MOBILIDADE URBANA EDITAL DE LICITAÇÃO</p>			



DESCRIÇÃO: Lote 01 - Bacia Operacional Sul	ESCALA: S/ESCALA	PRIMEIRA: 01/01
AUTOR DO PROJETO:	IDHIES	